

1	Cruce peatonal señalizado: Nations Ford Rd y Deanna Ln		
2	Acera: Entrada del edificio Iscar Metals al edificio Tegar	COMPLETADA	
3	Instalación para bicicletas en las calles: Tryon St a Brown-Grier Rd	COMPLETADA	
4	Árboles al lado de la calle: de Hebron Street a Baalman Lane	COMPLETADA	
5	Árboles al lado de la calle: de Peppervine Lane a Arrowood Rd	COMPLETADA	
6	Mejoras de seguridad: En toda la SIA - Sin mapear		
7	Acera: Arrowood Rd a Arrowhawk Dr		
8	Mejoras bajo la ADA: En ambos lados, desde Arrowood Rd hasta Old Pineville Rd		
9	Mejoras en intersecciones y peatonales: Arrowood Rd y Red Oak Blvd		
10	Mejoras bajo la ADA: Arrowood Station Dr a Sweden Rd		
11	Cruce peatonal señalizado: Arrowood Rd y Granite Point Dr		
12	Refugios de paradas de autobús: Rutas 24, 56 Arrowood Rd y Nations Ford Rd		
13	Refugios de paradas de autobús: Rutas 24, 56 Arrowood Rd y Granite Point Dr		
14	Mejoras en intersecciones y peatonales: Arrowood Rd y Tryon St		
15	Refugios de paradas de autobús: 56x Arrowood Rd y Tryon St		
16	Alumbrado público: England St a 4606 Arrowood Station Dr		
17	Mejoras en intersecciones y peatonales: Arrowood Rd y Forest Point Blvd		
18	Cruce peatonal señalizado: Nations Ford Rd		
19	Cruce peatonal señalizado: Nations Ford Rd y Kings Creek Dr		
20	England St (instalación para bicicletas en las calles): Arrowood Rd a Hebron St		
21	Acera: Hebron St a Sweden Rd		
22	Mejoras en intersecciones y peatonales: Arrowood Rd y Hebron St		
23	Cruce peatonal señalizado: Nation Ford Rd y Hebron St		
24	Refugios de paradas de autobús: Ruta 24 Arrowood Rd y Kings Creek Dr		
25	Nuevo semáforo: England St y Hebron St	NUEVO	
26	Mejoras bajo la ADA: Archdale Dr (se extiende más allá del mapa)	NUEVO	
27	Cruce peatonal señalizado: Archdale Dr y High Meadows Ln	NUEVO	
28	Acera: Waterford Lakes Dr a Shady Oak Trail	NUEVO	
29	Mejoras bajo la ADA: Arrowood Dr y Sugar Creek Bridge	NUEVO	
30	Mejoras en intersecciones y peatonales: Arrowood Rd y South Blvd	NUEVO	
31	Cruce peatonal señalizado: Arrowood Rd y Kings Ridge Dr	NUEVO	
32	Cruce peatonal señalizado: Arrowood Rd y Deboer Ave	NUEVO	
33	Mejoras en intersecciones y peatonales: Arrowood Rd y Arrowpoint Blvd	NUEVO	
34	Mejoras en intersecciones y peatonales: Westinghouse Blvd y Tryon St	NUEVO	

Nivel 1

Nivel 2

Nivel 3

Seguridad

Peatones/  
Bicicletas

Capacidad

Transporte  
Público



1 mejora en intersecciones y peatonales

1 cruce peatonal señalizado

563 nuevas aceras y caminos de uso compartido

2 mejoras del paisaje

4 mejoras bajo la ADA

3 mejoras en intersecciones y peatonales

4 cruces peatonales señalizados

218 alumbrado público

3 Refugios de paradas de autobús/centros de movilidad

1.3 nuevas instalaciones para bicicletas

1 Nuevo semáforo

3 mejoras en intersecciones y peatonales

3 cruce peatonal señalizado

1 mejora a las paradas de autobús/centros de movilidad

375 aceras nuevas

La Ciudad de Charlotte está comprometida con que nuestros servicios y programas sean accesibles para todas las personas. Se proporcionarán recursos auxiliares, materiales escritos en formatos alternativos, acceso a idiomas y otros ajustes o modificaciones razonables bajo solicitud. Para realizar una solicitud, envíe un correo electrónico a [CharlotteDOT@CharlotteNC.gov](mailto:CharlotteDOT@CharlotteNC.gov) o llame al **704.336.4119**.

## ARROWOOD

### Nivel 1

**Restricciones físicas:** Bajas  
**Complejidad del diseño:** Baja  
**Construcción:** Interna  
**Plazo:** de 6 a 18 meses

### Nivel 2

**Restricciones físicas:** Bajas/Moderadas  
**Complejidad del diseño:** Baja/Moderada  
**Construcción:** Externa  
**Plazo:** 1 a 3 años

### Nivel 3

**Restricciones físicas:** Moderadas a altas  
**Complejidad del diseño:** Moderada a alta  
**Construcción:** Externa  
**Plazo:** 2 a 3 años

### Nivel 4

**Restricciones físicas:** Altas  
**Complejidad del diseño:** Alta  
**Construcción:** Externa  
**Plazo:** más de 3 años

Los proyectos de Nivel 4 están siendo evaluados como parte del Proceso de Áreas Estratégicas, pero debido a su complejidad, necesitan más planificación y definición del alcance.



## ARROWOOD

### Área de Inversión Estratégica (SIA)





# SIA de Arrowood

Hoy: La SIA de Arrowood se encuentra en la vibrante comunidad suroeste de Charlotte. Esta zona cuenta con diversidad de vecindarios, parques, vías verdes y centros de actividades. Cuenta con excelentes conexiones de transporte público y aparcamientos para usuarios de transporte público (park-and-ride), lo que la convierte en una ubicación conveniente y accesible para sus habitantes y visitantes.

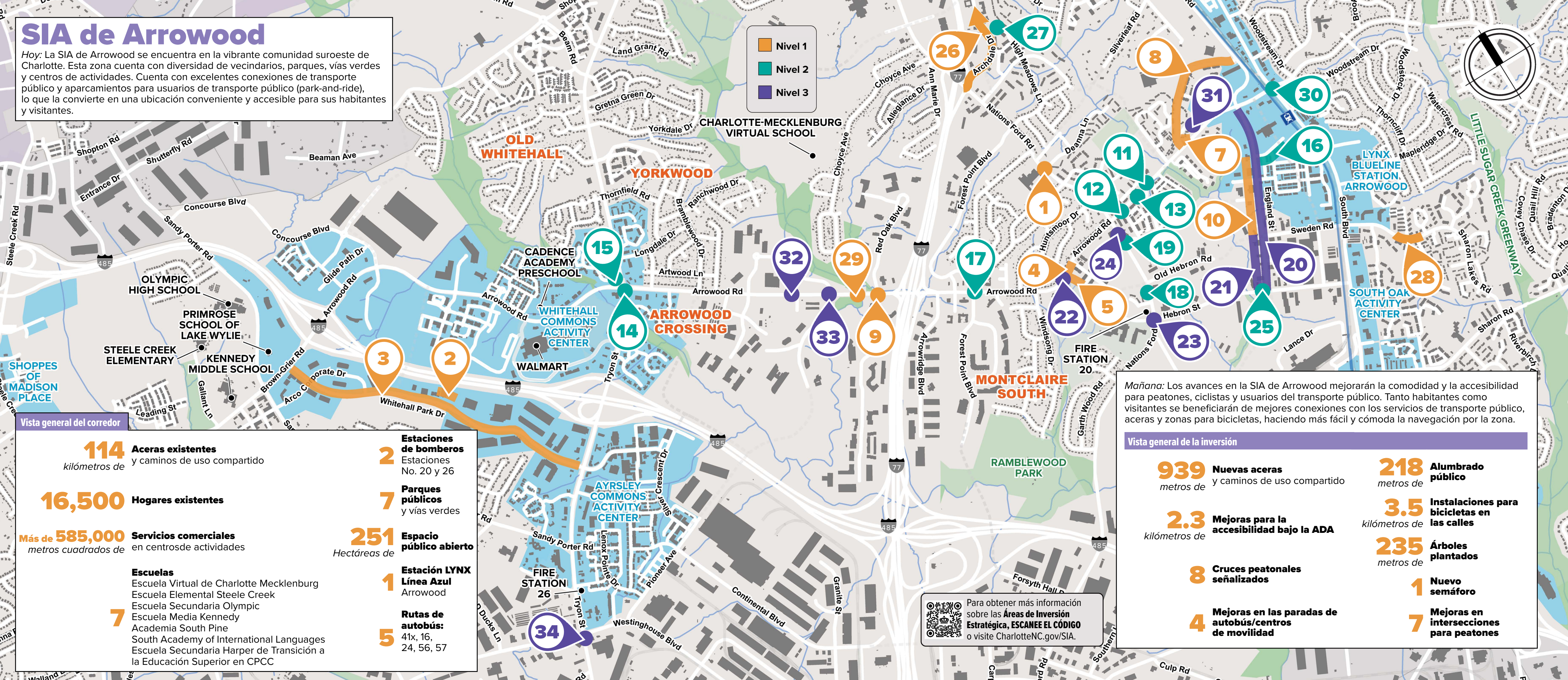

## Vista general del corredor

114

kilómetros de

Aceras existentes y caminos de uso compartido

16,500

Hogares existentes

Más de 585,000

metros cuadrados de

Servicios comerciales en centrosde actividades

7

Escuelas

Escuela Virtual de Charlotte Mecklenburg  
Escuela Elemental Steele Creek  
Escuela Secundaria Olympic  
Escuela Media Kennedy  
Academia South Pine  
South Academy of International Languages  
Escuela Secundaria Harper de Transición a la Educación Superior en CPCC

2

Estaciones de bomberos

Estaciones No. 20 y 26

7

Parques públicos

y vías verdes

251

Hectáreas de

Espacio público abierto

1

Estación LYNX Línea Azul

Arrowood

5

Rutas de autobús:

41x, 16, 24, 56, 57

Mañana: Los avances en la SIA de Arrowood mejorarán la comodidad y la accesibilidad para peatones, ciclistas y usuarios del transporte público. Tanto habitantes como visitantes se beneficiarán de mejores conexiones con los servicios de transporte público, aceras y zonas para bicicletas, haciendo más fácil y cómoda la navegación por la zona.

## Vista general de la inversión

939

metros de

Nuevas aceras y caminos de uso compartido

218

metros de

Alumbrado público

2.3

kilómetros de

Mejoras para la accesibilidad bajo la ADA

3.5

kilómetros de

Instalaciones para bicicletas en las calles

8

Cruces peatonales señalizados

235

metros de

Árboles plantados

1

Nuevo semáforo

4

Mejoras en las paradas de autobús/centros de movilidad

7

Mejoras en intersecciones para peatones

Para obtener más información sobre las Áreas de Inversión Estratégica, ESCANEE EL CÓDIGO o visite [CharlotteNC.gov/SIA](https://CharlotteNC.gov/SIA).